Parlamento europeo

Organizzazione delle Nazioni Unite per l'Educazione, la Scienza e la Cultura

Con il patrocinio della **Commissione Nazionale Italiana** per l'UNESCO

# Sull' Arte e la Cultura per l' Economia

# l' Economia per l' Arte e la Cultura

museo archeologico di napoli

Convegno Internazionale

# Sull'Arte e la Cultura per l'Economia l'Economia per l'Arte e la Cultura

MANN - Museo Archeologico Nazionale di Napoli
3 - 4 Maggio 2019

Il Convegno è finalizzato alla condivisione del primo Manifesto Internazionale sulla Cultura Classica Greca e Latina da sottoporre, attraverso gli organi istituzionali competenti nazionali ed internazionali, nonché dalla CNI Unesco, all'Unesco-ONU, per essere iscritta nella lista del "Patrimonio Immateriale dell'Umanità", in quanto bene intangibile a fondamento della civiltà europea e della sua identità.
L'identità dei popoli, necessaria per un sereno confronto e sviluppo della società, attualmente minacciata dai cambiamenti demografici, rende sempre più necessario il recupero ed il rafforzamento delle radici più profonde di una cultura che dispone ancora oggi di mezzi e strumenti che diano consapevolezza di un passato in grado di concorrere a governare il presente e il futuro, che sarebbe altrimenti solo subìto dai popoli.
L'interesse a sostenere questa iniziativa, nasce dalla convinzione che la cultura classica e mediterranea rappresenti i principi etici e giuridici della nostra civiltà umanistica, e quindi possa essere un potente vettore per la Pace e lo sviluppo socioeconomico nel rispetto dei Diritti Umani e della tolleranza tra differenti religioni e culture.
La conservazione e la tutela di questo patrimonio è essenziale per assicurare che esso sia trasmesso integro alle generazioni future, e per valorizzare la creatività umana che è a fondamento dell'elevatezza del tono civile.
Per conseguire più direttamente questa efficacia civile occorre lavorare sulle sinergie operanti tra fattori ambientali, economici e sociali di territori che rivestono specifici caratteri culturali, e segnati dalla memoria del patrimonio classico. Appare, quindi necessario, che a tale riconoscimento di "Patrimonio Immateriale dell'Umanità", segua la proposta di istituzionalizzazione di "Distretti Culturali Europei", atti a sollecitare un'elaborazione dinamica delle risorse tangibili e intangibili presenti in circoscritti ambiti territoriali, per sviluppare quel senso di appartenenza che permetta che il patrimonio costituito da dette risorse possa essere costantemente ricreato dalle comunità in correlazione con l'ambiente circostante e la sua storia. Invitiamo le istituzioni, gli intellettuali, le associazioni, e i cittadini tutti a sostenere in ogni sede e in ogni modo queste proposte nella convinzione che siano idonee a perseguire nella maniera migliore il bene comune.
Il Convegno è dedicato alla memoria del Segretario Generale delle Nazioni Unite Kofi Atta Annan, che nel destinare la sua vita alla cultura per la Pace, ci ha trasmesso gli alti valori della civiltà legati indiscutibilmente a quei popoli costretti a lasciare le proprie terre e le proprie culture a causa delle nefandezze delle guerre e dall'avidità dei potenti, e al Magistrato Raffaele Raimondi che ha dedicato, con spirito di abnegazione e grande elevatezza intellettuale, il suo intero percorso umano e professionale nell'interesse di una nuova economia per la cultura, per l'ambiente, e per il territorio.

# APPELLO ALL'UNESCO - ONU PER IL RICONOSCIMENTO DELLA CULTURA CLASSICA GRECA E LATINA PATRIMONIO IMMATERIALE DELL'UMANITÀ

## VENERDÌ 3 MAGGIO 2019 | ore 9.00/15.00

9.00/12.00 **PANEL I**

Francesco Paolo Casavola
*Presidente Emerito della Corte Costituzionale*

Paolo Giulierini
*Direttore del Museo Archeologico Nazionale di Napoli*

Lucio Minervini
*Giurista*

Giulio Maria Chiodi
*Filosofo*

Francesco Gallo Mazzeo
*Critico e Storico dell'Arte*

Crescenzio Sepe
*Sua Eccellenza Cardinale di Napoli*

Kotel Da-Don
*Rabbino Capo, Bet Israel Jewish Community della Croazia e Università di Zagabria*

Mustafa Ćerić
Gran Mufti Emerito della Bosnia

Francesco Scoppola
*Direttore Generale Educazione e Ricerca MiBAC*

Bruno Cesario
*Già Sottosegretario del Ministero per l'Economia, Dirigente Regione Campania*

Giuseppe Bartolo Senatore
*Avvocato*

Paolino Cantalupo
*Scienziato*

12.00/13.00 ***PAUSA CAFFE'***

13.00/15.00 **PANEL II**

Antimo Cesaro
*Professore di Scienza e Filosofia Politica ed Ermeneutica del Linguaggio Politico, Seconda Università di Napoli*

Giampaolo Azzoni
*Giurista e Filosofo, Delegato per il Piano Strategico e per la Comunicazione, Università di Pavia*

Johannes Michael Rainer
*Ordinario di Diritto Romano e di Diritto Privato e Comparazione Giuridica, Università di Salisburgo*

Silvio Beretta
*Presidente dell'Istituto Lombardo Accademia Scienze e Lettere*

Quirino Principe
*Critico musicale, Musicologo e Saggista*

Carmine Santaniello
*Direttore del Conservatorio San Pietro a Majella di Napoli*

Calogero Bellanca
*Delegato ai Rapporti con i Paesi Europei,*
*Università la Sapienza di Roma*

Antonio Palma
*Professore di Istituzioni di Diritto Romano, Università Federico II,*
*e Presidente del Conservatorio San Pietro a Majella di Napoli*

15.00 ***CHIUSURA DEI LAVORI E BUFFET***

## SABATO 4 MAGGIO 2019 | ore 10.00/12.00

10.00/11.30 **TAVOLA ROTONDA**
**SUI DISTRETTI CULTURALI EUROPEI**

Giovanni Cordini
*Direttore del Dipartimento di Diritto Ambientale,*
*Università di Pavia*

Paolo Coppola
*Magistrato del Lavoro*

Nicolò Fornasir
*Vicepresidente ICM,*
*Ist. per gli Incontri Culturali Mitteleuropei, Gorizia*

Boris Nemec
*Consigliere ICM, Ist. per gli Incontri Culturali Mitteleuropei, Gorizia*

Aurora Notarianni
*Avvocato, Già assessore Regionale ai Beni Culturali, Sicilia*

Adriano Giannola
*Presidente dello SVIMEZ,*
*Associazione per lo Sviluppo dell'Industria nel Mezzogiorno*

Cecilia Rizzica
Avvocato

Marco Galdi
*Professore di Diritto Pubblico,*
*Università di Salerno e Presidente della Società Filellenica*

11.30/12.00 ***CHIUSURA DEI LAVORI***

*Comitato Scientifico*

Francesco Paolo Casavola, Lucio Minervini, Valentina Apicerni, Giulio Maria Chiodi, Suzana Glavas, Paolo Giulierini, Alberto Mazzacchera, Maria Luisa Cusati, Giovanni Cordini, Jannis Korinthios, Valentina Cannavale, Adriano Giannola, Paolo Coppola, Antonio Palma, Francesco Gallo Mazzeo, Giuseppe Bartolo Senatore, Luigi Caramiello, Paolino Cantalupo, Cecilia Rizzica, Marco Galdi.

# ICONA MISTICA
## Salvatore Vitagliano

*a cura dello Spazio Nea di Luigi Solito*

In occasione del Convegno Internazionale *Sull'Arte e la Cultura per l'Economia - L'Economia per l'Arte e la Cultura* sarà presentato un percorso artistico del Maestro Salvatore Vitagliano, le cui opere, nel loro significato sia intrinseco che estrinseco, sono l'espressione più viva di un simbolismo universale, attraverso il quale l'artista trasmette con forza intellettuale l'Alto valore che si intende dare alla Cultura per la Pace.
Il percorso espositivo si conclude con le opere *Sarcofago dell'Umanità* di Andrea Bove, sui nuovi modelli di confronto tra l'arte, la cultura e l'economia, e *Omaggio a Canova* di Giuseppe Biguzzi, un dialogo interpretativo con la mostra ospitata dal MANN di Antonio Canova, a cui l'artista dedica una delle sue opere più significative, un indagine sulla sensualità mistica e allo stesso tempo erotica delle Tre Grazie.

Allestimento di Pio della Volpe

MANN - Museo Archeologico Nazionale di Napoli
Piazza Museo, 19, 80135 Napoli

Preview 2 Maggio 2019 ore 17.00
**Aperta fino al 7 Maggio 2019**

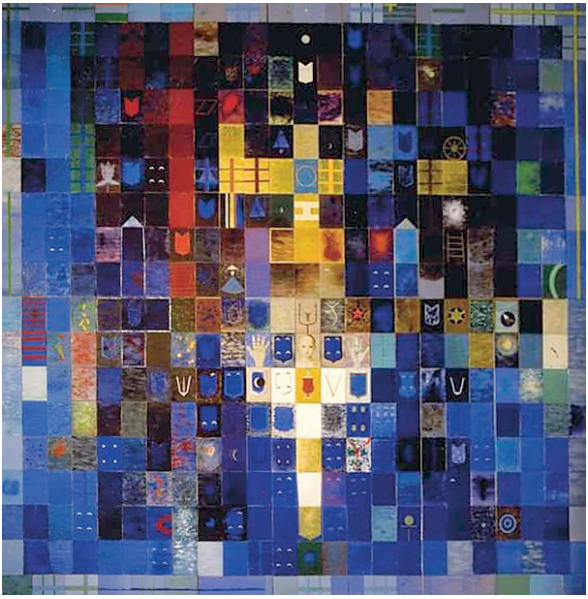

*con il contributo di*

NEA

CONVIVIUM

'O Munaciello

SIDELMED S.r.l.
ORGANISMO DI ISPEZIONE E CERTIFICAZIONE
dal 1998

Annarè

*con il patrocinio di*

UNIVERSITÀ DEGLI STUDI SUOR ORSOLA BENINCASA

comunità ebraica di napoli

Comunità Ellenica di Napoli e Campania

SAN PIETRO A MAIELLA

ICM

IISF

REGIONE CAMPANIA

SVIMEZ Associazione per lo sviluppo dell'industria nel Mezzogiorno

ISTITUTO LOMBARDO ACCADEMIA DI SCIENZE E LETTERE

בית ישראל

SOCIETÀ FILELLENICA ITALIANA
ΦΙΛΕΛΛΗΝΙΚΗ ΕΤΑΙΡΙΑ ΙΤΑΛΙΑΣ

SOCIETÀ SCIENTIFICA CONGRESSO WORLD BOSNIAN CONGRESS

SSM
SCUOLA SUPERIORE DELLA MAGISTRATURA

un ringraziamento particolare a

Giuseppe Graziani

*Presidente del CNN Borgo Dante e Decumani*